



CÂMARA MUNICIPAL DE EMBU-GUAÇU

PODER LEGISLATIVO MUNICIPAL

INDICAÇÃO Nº 077/2025

Exmo. Sr. Presidente da Câmara Municipal de Embu-Guaçu, Vereador João Domingues Mendes-Joãozinho do Cavalo.

O Vereador Vinicius do Mané, nos termos regimentais vigentes, INDICA ao Departamento de Fiscalização da Prefeitura Municipal de Embu-Guaçu que realize vistoria e fiscalização em estabelecimento que comercializa materiais usados, localizado às margens da Rodovia SP-234, no bairro Itararé, em frente à Padaria do Itararé.

Justifica-se a presente indicação em razão do acúmulo de materiais na calçada, o que obstrui o fluxo de pedestres, dificultando a circulação e colocando em risco a segurança dos transeuntes, especialmente idosos, crianças e pessoas com mobilidade reduzida.

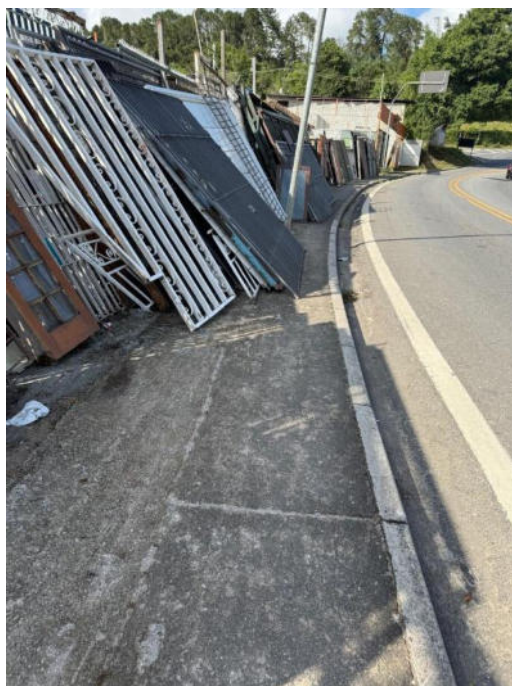

Câmara Municipal de Embu-Guaçu, 5 de fevereiro de 2026.

Vinicius do Mané
Vereador- União Brasil



VERIFICAÇÃO DAS ASSINATURAS



Código para verificação: 4D81-0CF4-A9C7-D0B3

Este documento foi assinado digitalmente pelos seguintes signatários nas datas indicadas:



VINICIUS LEONARDO DOS SANTOS (CPF 418.XXX.XXX-45) em 05/02/2026 11:45:05 GMT-03:00

Papel: Parte

Emitido por: Sub-Autoridade Certificadora 1Doc (Assinatura 1Doc)

Para verificar a validade das assinaturas, acesse a Central de Verificação por meio do link:

<https://cmembuguacu.1doc.com.br/verificacao/4D81-0CF4-A9C7-D0B3>